RG Os scaphoideum

Endring siden forrige versjon
Forlenget gyldighet til 21.08.2026 uten endringer i dokumentet.

Indikasjon	Skade	*Front PA (håndleddsbilde), Side (håndleddsbilde), Scaphoideum-serie*
	Kontroll av skade	*Front PA (kun håndrøtter), Side (kun håndrøtter), Scaphoideum-serie*
	Kontroll av pinning	*Front PA, Side*

FRONT PA		Illustrasjon settes inn her
INFORMASJON	Ved spørsmål om **pseudartrose** på kontroll av skade tas vanligvis CT. Konferer med radiolog. Om konvensjonell røntgen allikevel skal tas, tas Front PA, Side og Scaphoideum-serie.	
POSISJONERING	Armen i PA på detektor. Armen helst løftet med nær 90° i skulderledd og 90° i albue. Bygg eventuelt opp under lateralsiden av hånd.	
SENTRERING	I håndleddets midtlinje, midt på håndrøttene, omtrent 1cm distalt for processus styloideus ulna	
STRÅLERETNING	0°	
BILDEKRITERIER	Radius og ulna fremstilles uten rotasjon, samt uten overprojisering av hverandre. Hånden uten deviasjon. Inkluder 1/3 av underarm, nesten hele metacarpene og tommelens grunnledd. Ved kontroller inkluder kun håndrøttene	
KOMMENTAR	Ved 90° i skulder og albue unngår man rotasjon av radius og ulna, og de visualisering i sann lengde, og man unngår skråstilling av håndleddet.	
SIDE		Illustrasjon settes inn her
INFORMASJON		
POSISJONERING	Hele armen liggende med ulnarsiden mot detektor, omtrent 90° i albuen, med lateralsiden vendt rett opp.	
SENTRERING	I radius' midtlinje, midt på håndrøttene, omtrent 1cm distalt for processus styloideus radii.	
STRÅLERETNING	0°	
BILDEKRITERIER	Radius og ulna overprojiseres, med 2. til 5 metacarp på linje og overprojisert av hverandre. Hånden uten ventral eller dorsal fleksjon. Helt distal skal radius visualiseres uten å overprojisere ulna dorsalt. Inkluder 1/3 av underarm og nesten hele metacarpene. Ved kontroller inkluder kun håndrøtter	
KOMMENTAR		

SCAPHOIDEUM-SERIE	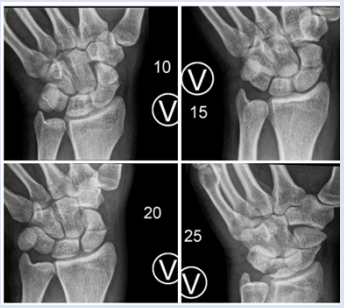	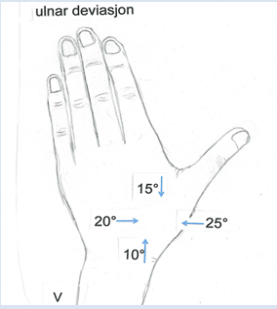
INFORMASJON	4 bilder med hver sin stråleretning, med pasienten i samme posisjon på samtlige bilder. **OBS:** Har pasienten gips tas kun Front PA og Side, med mindre det spesifikt er ønsket Scaphoideum-serie av ortoped.	
POSISJONERING	Armen i PA på detektor. Armen helst løftet med nær 90° i skulderledd og 90° i albue. Hånden ulnardevieres.	
SENTRERING	I håndleddets midtlinje, midt på håndrøttene, omtrent 1cm distalt for processus styloideus ulna	
STRÅLERETNING	10° cranio-caudal, 15° caudo-craniell, 20° latero-medial, 25° medio-lateral. Merk at de siste to stråleretningene avhenger av hvilken side som er aktuell. Se illustrasjon.	
BILDEKRITERIER	Samtlige håndrøtter inkluderes på alle bildene. Marker antall grader på bildet.	
KOMMENTAR		

Referanser

Vedlegg

Slutt på Prosedyre